

COMUNE DI MANTOVA

VARIANTE AL PIANO PER INSEDIAMENTI  
PRODUTTIVI - P.A. 5.1 - COMPARTO "VALDARO"  
E AL P.G.T.

Estratto P.G.T. vigente con indicazione aree  
escluse dal P.I.P. - scala orientativa 1:5.000

Comitante

Valdaro S.p.A. in liquidazione

Via Giordano di Capri, n. 10 - Mantova  
C.F. 01229630205

Progettista

Studio Marinelli

Ambiente Costruzioni Energia Sicurezza Territorio

46100 Mantova - Via Alpi, 4

Telefono: 0376 374166 - 3358037483

Email: albert@studiomarinelli.eu

P.IVA 02358101208

Ordine degli Ingegneri di Mantova n. 7271/A

Timbro e firma

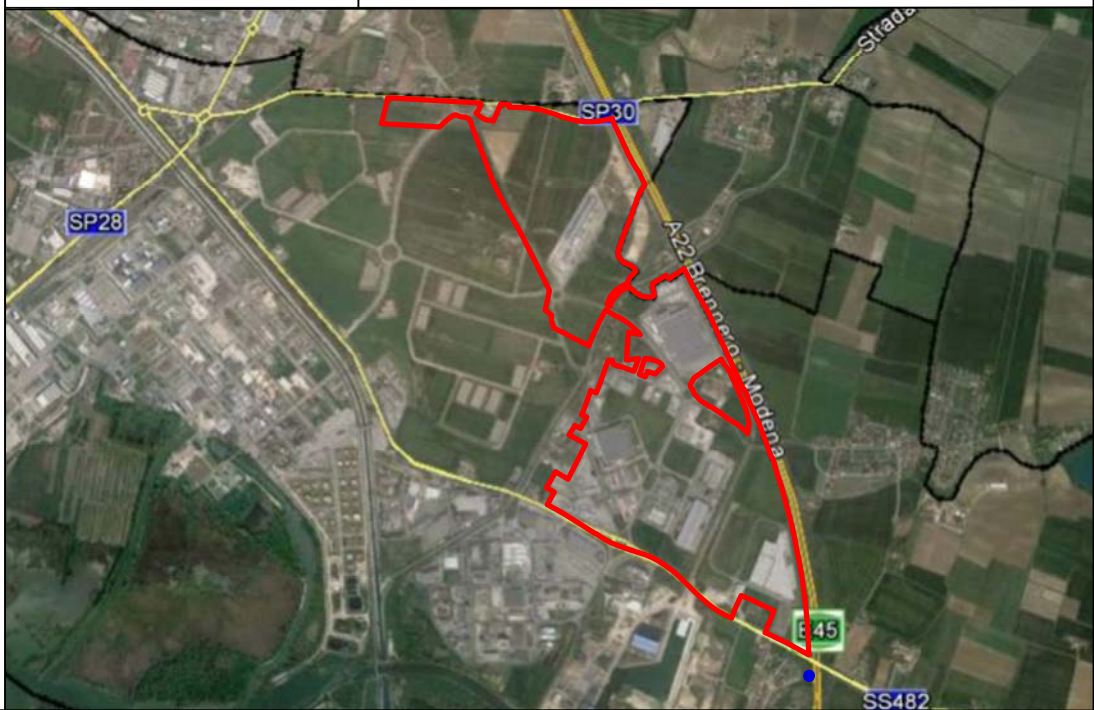

SCALA	DATA	DOC.	REV.	
Ved.	GENNAIO	A.8	r.02	
disegno	2018			

Il progettista si riserva, a termini di legge, la proprietà del  
presente progetto. La riproduzione anche parziale è vietata.